

Avlesningskjema for målere ved eierskifte

For at forbruk skal belastes ny eier fylles alle felter inn og skjemaet sendes til Techem Norge AS pr mail: kundeservice@techem.no eller pr post: Techem Norge AS, Dicks v 10 B, 1366 Lysaker

Dato for avlesning	<input type="text"/>	Flytt dato	<input type="text"/>
Leilighetsnummer	<input type="text"/>		
Adresse	<input type="text"/>		
Postnummer	<input type="text"/>	Sted	<input type="text"/>

Navn tidligere eier	<input type="text"/>		
Ny adresse	<input type="text"/>		
Postnummer	<input type="text"/>	Sted	<input type="text"/>
Telefonnummer	<input type="text"/>		
OBOS medlemsnummer	<input type="text"/>		
E-post(obligatorisk felt)	<input type="text"/>		

Navn ny eier	<input type="text"/>		
Fakturaadresse	<input type="text"/>		
Postnummer	<input type="text"/>	Sted	<input type="text"/>
Telefonnummer	<input type="text"/>		
OBOS medlemsnummer	<input type="text"/>		
E-post(obligatorisk felt)	<input type="text"/>		

Tidligere eier:
Sted, Dato, Signatur

Ny eier:
Sted, Dato, Signatur

Strømmåler er i sikringskap i hver etasje (v/heis). Et tips når du skal åpne sikringskapdøren er å trykke den litt inn mens du vrir på nøkkel, slipp så trykket på døren før du slipper nøkkel.

For Kruttveien 2-10 er sikringskap plassert i garasje ved grå dør v/ p-plass 116.

For Kruttveien 11-15 er sikringskap plassert i garasje ved grå dør i nærheten av p-plass 267.

Nøkkel til sikringskap følger leilighet. Dersom du mangler nøkkel må du ta kontakt med en låsemester og kjøpe en OLU nøkkel som passer til sikringskap.

Varme/energi og varmtvannsmåler er plassert litt forskjellig i leilighetene. Fordelingskapene kan finnes i bod, på bad eller på soverom.

Noen målere kan være vanskelig å lese av pga plasseringen. Et tips er å ta bilde med mobilkamera og notere ned målerstand på skjemaet. Dersom display på energimåler er mørkt, trykk lett én gang på den grå knappen.



Målerplassering: Vann og varme i fordelingskap bod/bad/soverom etc. Strøm i oppgang.

Varme/energimåler:



Målernummer: _____ (markert med sirkel)

Målerstand : _____

Displayet viser målerstand pr dags dato. Dersom displayet er tomt, trykk lett på knappen og målerstand pr dags dato kommer frem. Målerstand er i kWh. Måler gjelder radiatorvarme og gulvvarme. I de fleste leiligheter er denne å finne i fordelingskap i bod.
For målernr i display: hold knappen inne i fem sekunder, deretter trykk deg frem til målernr (åtte siffer)

Varmtvannsmåler:



Målernummer: _____ (markert med sirkel)

Målerstand: _____ (inkl desimaler)

Displayet viser målerstand pr dags dato.
Målerstand er i kubikk (m³), og vises med tre desimaler.
Måler gjelder varmt tappevann (tappekran og dusj). Er i de fleste leiligheter å finne i benkskap på bad

Strømmåler:



Målernummer: _____ (markert med sirkel)

Målerstand: _____

Displayet viser målerstand pr dags dato. Målerstand er i kWh. Måler er plassert i elskap v/heisen i hver etasje.
For svalganghus er målere plassert i el-rom i garasje.

Gassmåler:

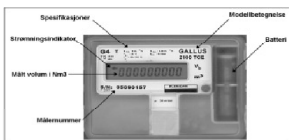

Målernummer: _____ (markert med sirkel)

Målerstand: _____

Displayet viser målerstand pr dags dato. Målerstand er i kubikk (m³).
Måleren gjelder gasspeis, og den er plassert i et skap på balkongen.