



## Lørenplatået Kontrollavlesning 2011

Alle beboere i Lørenplatået skal kontrollavlese sine egne målere 31.12.2011. Dette er etter ønske fra styret, og har sammenheng med at Inergi AS nå tar over tjenester tidligere utført av Hafslund.

Det er VELDIG VIKTIG at ALLE beboere foretar denne kontrollavlesningen.

Dette er bl. a en viktig del av arbeidet med å kartlegge de høye energikostnadene.

Strømmåleren finnes i oppgangen. Varme/energi og varmtvansmåler er plassert litt forskjellig i leilighetene. Fordelingsskapene kan finnes i bod, på bad eller på soverom.

Vennligst benytt vedlagte skjema ved avlesning. Skjemaet kan leveres på følgende måte:

Scannes, og sendes Inergi AS: [kundeservice@inergi.no](mailto:kundeservice@inergi.no),  
Faxes til Inergi AS: 9828 1881, eller sende pr post i vedlagte konvolutt. Man kan også sende en mail til [kundeservice@inergi.no](mailto:kundeservice@inergi.no) med avleste verdier. Pass da på at man får med ALL informasjon i.h.t vedlagte skjema.

Har dere spørsmål til avlesningen, kontakt Inergi AS på [kundeservice@inergi.no](mailto:kundeservice@inergi.no) eller tlf: 2202 1459.

På forhånd, tusen takk for hjelpen!

Med vennlig hilsen Styret og Inergi AS

Navn/Beboer \_\_\_\_\_  
Adresse \_\_\_\_\_  
Leilighetsnr \_\_\_\_\_

Målerplassering: Vann og varme i fordelingsskap bod/bad/soverom etc.. Strøm i oppgang.

Varme/energimåler:



Målernummer: \_\_\_\_\_ (markert med sirkel)

Målerstand pr 31.12.2011: \_\_\_\_\_

Displayet viser målerstand pr dags dato. Dersom displayet er tomt, trykk lett på knappen, og målerstand pr dags dato kommer frem. Målerstand er i kWh. Måler gjelder radiatorvarme. I de fleste leiligheter er denne å finne i fordelingskap i bod

Vannmåler:



Målernummer: \_\_\_\_\_ (markert med sirkel)

Målerstand pr 31.12.2011: \_\_\_\_\_

(inkl desimaler)

Displayet viser målerstand pr dags dato. Dersom displayet er tomt, trykk lett på knappen, og målerstand pr dags dato kommer frem. Målerstand er i kubikk (m<sup>3</sup>), og vises med tre desimaler. Måler gjelder varmt vann og gulvvarme. Er i de fleste leiligheter å finne i benkskap på bad.

Strømmåler:



Målernummer: \_\_\_\_\_ (markert med sirkel)

Målerstand pr 31.12.2011: \_\_\_\_\_

Displayet viser målerstand pr dags dato. Målerstand er i kWh. Måler er plassert i elskap v/heisen i hver etasje. For svalganghus er målere plassert i el-rom i garasje.

Gassmåler:

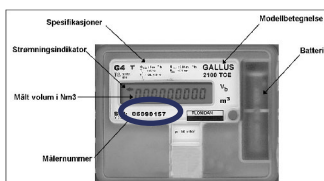

Målernummer: \_\_\_\_\_ (markert med sirkel)

Målerstand pr 31.12.2011: \_\_\_\_\_

Displayet viser målerstand pr dags dato. Målerstand er i kubikk (m<sup>3</sup>). Måleren gjelder gasspeis, og den er plassert i et skap på balkongen.